1 ALSFELD | www.alsfeld.de
Erlenbad Alsfeld

Märchenhaus
Lassen Sie sich in die Welt der Märchen, Sagen und Legenden entführen. Das Rotkäppchen spielt in Alsfeld eine besondere Rolle, sagt man doch, dass sich die Brüder Grimm bei der Beschreibung dessen von der Schwälmer Tracht inspirieren ließen. **www.märchenhaus.com**

Lamatrekking in Lingelbach
Spazieren Sie mit einem Lama durch den schönen Vogelsberg oder bepacken Sie den Esel und starten Sie eine einmalige Wandertour.
www.vogelsberglamas.de

Westernstadt Lingelcreek
Tauchen Sie ein in die Welt der Cowgirls und -boys und genießen Sie nach der Führung in unserem Saloon den „Spirit of Country". Ein Western Ware Shop, der Barber Shop, ein Saloon, ein Steakhouse und eine Dance-Hall erwarten Sie. **www.lingelcreek.de**

2 AMÖNEBURG | www.amoeneburg.de

Schlossruine Amöneburg
Die ehemals mächtige Burganlage war einst Verwaltungssitz des mainzischen Oberamtes Amöneburg. Im Dreißigjährigen Krieg zerstört, wurden Ende der 1970er Jahre Teile der Schlossruine und der Wenigenburg wieder aufgebaut.
www.amoeneburg.de

NIZA
Das Naturschutz-Informationszentrum in der Altstadt zeigt eine naturkundliche Sammlung zu Hessens zweitältestem Naturschutzgebiet (seit 1927) sowie eine Dauerausstellung zum geologischen Ursprung des Amöneburger Basaltkegels und des Amöneburger Beckens.
www.nizamuseum.de

„Amöneburger Häuser erzählen"
Ein audiovisueller Rundgang mit dem eigenen Smartphone oder Tablet durch Amöneburg: 13 Häuser in der Kernstadt und 13 Häuser in den Stadtteilen geben über QR-Code-Schilder Einblick in ihre Geschichten. Rund um den Marktplatz gibt es freies WLAN der Stadt Amöneburg. **www.amöneburger-häuser.de**

3 ANTRIFTTAL | www.antrifttal.de
Stausee in Seibelsdorf

Pfarrei St. Michael OT Ruhlkirchen
Im Innenraum der Kirche (1820-1824 errichtet) sind wunderschöne Statuen und Altarverzierungen zu bewundern. Reste einer Wasserburg sowie eine kleine Ausstellung hierzu in der Gemeindeverwaltung und der geschnitzte Kreuzweg in der Pfarrkirche sind sehenswert.
www.antrifttal.de/ruhlkirchen

4 BIRSTEIN | www.birstein.de
Freizeitbad Birstein

Feuerwehrmuseum
In der Sotzbacher Feuerwehrscheune werden u. a. Handdruckpumpen von 1888 und 1893 sowie entsprechende Feuerwehruniformen und die Entwicklung der Motorspritzen gezeigt. Ein Highlight ist ein fahrtauglicher Opel-Blitz. **www.museen-in-hessen.de**

Schloss Birstein
Das barocke Schloss in Birstein ist Sitz der Familie der Fürsten von Isenburg. Im Rahmen einer Führung (auf Anfrage) ist das Schloss mit seinen historischen Räumen zu besichtigen. Sehenswert sind auch die Nebengebäude und der Innenhof des Schlosses.
www.isenburg.de

5 FELDATAL | www.feldatal.de
Solarfreibad Kestrich

Greifvogelwarte Feldatal-Ermenrod
Die Zucht von Greifvögeln und Eulen ist eine der Kernideen der Greifvogelwarte Feldatal. Außerdem werden verwaiste Wildgreifvögel aufgezogen. Kommen Sie zur täglichen Flugschau oder bewundern Sie die Jungvögel.
www.greifvogelwarte-feldatal.de

Erlebnisbauernhof Stein
Seit mehreren Generationen ist der Hof in Stumpertenrod in Familienbesitz. Der Rhythmus von Frühjahr, Sommer, Herbst und Winter bestimmt das Leben und die Arbeit, was besonders Kindern vermittelt werden soll. Aber auch Wanderer und Radfahrer sind willkommen, das Landleben zu entdecken.
www.bauernhof-stein.de

6 FREIENSTEINAU | www.freiensteinau.de
Nieder-Mooser-See

Naturschutzgebiet Mooser Seenplatte
Der Ober-Mooser-See steht unter Naturschutz. Die traditionelle Teichbewirtschaftung soll aufrechterhalten werden. Vom Uferrand der Vogelbeobachtungshütte aus hat man einen tollen Seeblick und kann seltene Vogelarten, wie Eisvogel oder Schwarzstorch, beobachten.
www.freiensteinau.de

Freizeitpark Vulkan Nieder-Moos
Minigolf- und Tretbootanlage, Kinderspielplatz, Streichelzoo, Erlebnis-Bachlauf, Steinlabyrinth, mehrere Grillplätze, sowie Tipizelte für Übernachtungen bieten Abwechslung im Freizeitpark Vulkan.
www.freizeitpark-vulkan.de

7 GEMÜNDEN | www.gemuenden-felda.de
OT Nieder-Gemünden

Heinzemann
Die Felsenklippe ‚Heinzemann' besteht aus dem Heinzemannskopf, einer 6 m hohen Felsnase und kleineren Felsen. Wanderer auf der ‚Heinzemanntour' passieren dieses Naturdenkmal.
www.gemuenden-felda.de

8 GREBENAU | www.grebenau.de

Burg Herzberg
Seit 1477 ist die Burg Herzberg im Besitz der Familie von Dörnberg. Interessant sind die vielfältigen Veranstaltungen auf Burg Herzberg: Frühlingsmarkt, Erlebnistage für Schulklassen oder Ritterspiele. In der Burgschänke kann man mittelalterlich Speisen und regionale Küche genießen. **www.burg-herzberg.de**

9 GREBENHAIN | www.grebenhain.de
Waldfreibad in Ilbeshausen

Muna-Museum
Das Muna-Museum in der „Alten Schule" erinnert an die „Luftmunitionsanstalt Hartmannshain" (1936-45) im Oberwald bei Grebenhain. Es ist das erste und einzige in Deutschland, das sich speziell dem Thema der bis zu 370 „Munitionsanstalten" der Deutschen Wehrmacht zur Zeit des Nationalsozialismus widmet.
www.muna-grebenhain.de

Die Teufelsmühle Ilbeshausen
Die Sage ‚Wie der Vogelsberg zu seinem Namen kam' entstand hier und ist an einer Tafel nachzulesen. Die nur von außen zu besichtigende Teufelsmühle ist ein Juwel der Fachwerkkunst. 1684 bis 1691 erbaut vom Zimmermann Hans Muth, zählt sie zu den bedeutendsten Fachwerkbauten Deutschlands. **www.grebenhain.de**

10 GRÜNBERG | www.gruenberg.de
Waldschwimmbad Grünberg

Brunnental
Ein Spaziergang durch das Brunnental ist eine Zeitreise durch die Geschichte der historischen Wasserversorgung der Stadt Grünberg. Erleben sie Wasser mit allen Sinnen auf dem Sinnespfad und den Wasserspielplätzen. Tipp: Führungen durch Ausstellungsräume und das Brunnental. **www.gruenberg.de**

Museum im Spital
Die Geschichte Grünbergs sowie seiner Klöster und Spitäler stehen im Vordergrund. Ein Raum zeigt Sonderausstellungen zu Kunst und Kultur. Für das gute Konzept wurde dem Museum 2010 der Sparkassen Kulturstiftung Hessen-Türingen Museumspreis verliehen.
www.museum-im-spital-gruenberg.de

11 HERBSTEIN | www.herbstein.de
VulkanTherme

Bibelpark
Der Bibelpark auf dem Gelände des Kolping-Feriendorfes ist eine Kulisse biblischer Bauten, Figuren und Szenen aus dem Alten Testament. Verschiedene Installationen laden zum Spielen, Lernen und Erleben ein.
www.vogelsbergdorf.de

Fastnachts- und Stattmuseum
Im Fastnachtmuseum ist die 300-jährige Tradition des Bajazz mit seinem Springerzug in Originaluniformen und die Vielfalt der Karnevalsaktivitäten dargestellt. Das Statt-Museum widmet sich der Geschichte Herbsteins. Nur sonntags geöffnet. Tipp: Aufgang zur begehbaren Stadtmauer. **www.museum-herbstein.de**

12 HOMBERG (OHM) | www.homberg.de

Schloss Homberg (Ohm)
Ein Aktiven- und Förderverein kümmert sich um Erhalt und Belebung des Schlosses durch Konzerte, Ausstellungen und Gastronomie. Schlosscafé und Biergarten bieten einen Panoramablick über das Amöneburger Becken.
www.schlosspatrioten.info

Steinbruch Nieder-Ofleiden
Der größte Basalt-Steinbruch Mitteleuropas befindet sich in diesem Stadtteil. Durch einen Tunnel werden zwei riesige Abbaugebiete verbunden. Wandert man auf dem Wanderweg 'GeoTour Felsenmeer', ist ein Blick auf das Areal und Basaltsäulen möglich. **www.homberg.de**

Museum im Alten Brauhaus
Das Museum befindet sich im Alten Brauhaus, das ursprünglich zur Stadtbefestigung gehörte. Ausstellungsthemen sind u. a. die Stadtentwicklung seit ihren Anfängen und zahlreiche Exponate zum Abbau von Basalt im Stadtteil Nieder-Ofleiden und der Pflasterherstellung.
www.homberg.de

13 HUNGEN | www.hungen.de
Inheidener See

Erlebnisraum „Schaf & Natur"
In der Ausstellung dreht sich alles um das Schaf, das Schäferfest und die Schäfer, die Veränderung der Hungener Landschaft, die Tiere und Pflanzen der bedrohten Magerrasenflächen sowie das 'LIFE+'-Projekt „Erhalt und Entwicklung der Hutungen der Wetterauer Trockeninseln". **www.hungen.de**

Limesinformationszentrum und Rundweg Hof Grass
Im Limesinformationszentrum, das in einem Naturschutzgebiet liegt, wird u. a. das Thema Wasser in römischer Zeit aufgegriffen. Ein ca. 3,2 km langer Rundweg mit Info-Tafeln und Rätselstationen beschäftigt sich mit natur- und kulturhistorischen Besonderheiten.
www.liz-hofgrass.de

Schloss Hungen
Da das Schloss im Privatbesitz ist, kann es leider nicht von innen besichtigt werden. Dennoch öffnen die Bewohner bei einigen Veranstaltungen ihre Türen und lassen einen Blick in die Räumlichkeiten gerne zu. **www.freundeskreis-schloss-hungen.de**

14 KIRTORF | www.stadt-kirtorf.de
Freibad im OT Heimertshausen

Historischer Schmeerofen
Mithilfe des einzigartigen Ofens wurde früher aus der kienhaltigen Wurzel der Kiefer Schmiere zur Heilung von Viehkrankheiten oder zur Abwehr von Insekten gewonnen. Eine Nachbildung des Ofens mit Funktionsbeschreibung ist im Museum Kirtorf zu sehen. Gut bürgerliche Küche können Sie im Landhotel Schmeerofen genießen. **www.schmeerofen.de**

Museum Kirtorf
Auf vier Etagen wird Zeitgeschichte lebendig in ständig wechselnden Ausstellungen präsentiert. Wichtigste Personen im Museum sind der ‚Schmerschorsch', ein erfinderischer Baron, Revolutionspfarrer Dr. Weidig und der historische Fotograf Fauldrath. Im Gewölbekeller des Museums finden Sie eine Ausstellung zur Geologie und zum Vulkanismus Vogelsberg. **www.museum-kirtorf.de**

15 LAUBACH | www.laubach-online.de
Hallen- und Freibad Laubach

Schloss- und Schlosspark Laubach
Im Schloss der Grafen zu Solms Laubach befindet sich ein Museum sowie eine Bibliothek. Gerne können Sie auch eine Führung rund um das Laubacher Schloss buchen. Der Schlosspark wurde im Stil eines englischen Landschaftsgartens angelegt.
www.schloss-laubach.de

Der E-Bike Verleih
Mit dem Pedelec entdecken Sie die Region mit ihren weitläufigen Natur- und Kulturlandschaften ganz genüsslich vom Rad aus. Im Tourismusbüro Laubach können Sie für 25 €/Tag Pedelecs mit starken Akkus ausleihen. Eine Reservierung wird empfohlen!
www.laubach-online.de

16 LAUTERBACH | www.lauterbach-hessen.de
Freizeitzentrum Lauterbach

Hohhaus Museum
Das Barockschlösschen „Hohhaus" beheimatet das Lauterbacher Museum. Der kostbarste Schatz ist der spätgotische doppelflügelige Marienaltar mit Schrein im Inneren von 1480. Er stammt aus der alten gotischen Lauterbacher Kirche, die im 18. Jhd. wegen Baufälligkeit abgerissen wurde. **www.hohhaus.de**

Schloss Eisenbach
Das 1217 erstmals urkundlich erwähnte Schloss Eisenbach ist Stammsitz der Familie Riedesel, Freiherren zu Eisenbach und in Privatbesitz. Eine Besichtigung ist nur von außen möglich. Der Schlosspark, der direkt an den Vulkanradweg grenzt, ist frei zugänglich.
www.lauterbach-hessen.de

17 LAUTERTAL | www.lautertal-vogelsberg.de

Totenköppel Meiches
Grabplatten aus dem 18. Jhd., ein schöner Taufstein und ein Altar an ungewöhnlicher Stelle, dazu bemerkenswerte Wandmalereien machen die Meicheser Totenkirche besonders. Die Hügellage sorgt für eine herrliche Weitsicht. **www.lautertal-vogelsberg.de**

Galgen Hopfmannsfeld
Der Galgen an der alten Frankfurter Fahrstraße zwischen Hopfmannsfeld und Hörgenau trägt die Inschrift „ANNO 1707". Im Rahmen der Dorferneuerung wurde das Umfeld der beiden Sandsteinsäulen neu gestaltet und eine Hinweistafel errichtet. **www.lautertal-vogelsberg.de**

Fachwerkkirche Dirlammen
Im Jahr 1690 wurde der Grundstein für die stattliche Fachwerkkirche gelegt. Aus dem Vorgängerbau wurde ein Taufstein von 1633 sowie zwei Glocken und die heute restaurierte Uhr übernommen. Die Kirche ist im Originalzustand erhalten. Besichtigung nach Absprache möglich.
www.lautertal-vogelsberg.de

18 LICH | www.lich.de

Zisterzienserkloster Arnsburg
Die Ruine der Klosteranlage vereint sieben architektonische Stile und zählt zu den bedeutendsten Bauten der Zisterzienser in Deutschland. Der Kulturhistorische Wanderweg in unmittelbarer Nähe macht eine Zeitreise in die rund 5000 Jahre alte Geschichte der Region möglich. **www.kloster-arnsburg.de**

Torhaus „Pforte Ober-Bessingen"
Das Gebäude ist renoviert und zur Pilgerherberge am Lutherweg 1521 und dem LutherRundweg umgebaut worden. Außerdem beherbergt die Pforte das ‚Deutsche Rot Kreuz Museum' des Ortsvereins, das die Geschichte der Hilfsorganisation und Exponate aus aller Welt präsentiert.
www.pilgerherberge-ober-bessingen.de

Licher Stadtturm
Das Wahrzeichen der Stadt ist heute Aussichts- und zugleich Glockenturm der ev. Marienstiftskirche. Dank der Initiative der Licher Turmfreunde kann der Turm bei einer Führung bestiegen werden und bietet einen herrlichen Rundblick bis hin zu Vogelsberg und Taunus.
www.licher-turmfreunde.de

19 MÜCKE | www.gemeinde-muecke.de
Windhainer See | Aquariohm

Ernst-Eimer-Stube Mücke/Groß-Eichen
Der Ausstellungsraum präsentiert die Werke des Kunst- und Heimatmalers sowie Dichters Ernst Eimer aus Groß-Eichen (1881-1960). Gemälde, Radierungen, Drucke, Bücher, Skizzenblöcke sowie Gegenstände aus seinem täglichen Umfeld erwarten die Besucher.
www.ernst-eimer.de

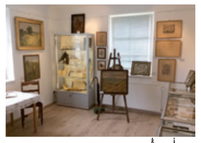

20 ROMROD | www.romrod.de

Schlossmuseum Romrod
Im Romröder Schlossmuseum sind Funde der archäologischen Grabungen im Schlosshof sowie Teile der Geschichte des Ortes Romrod, Exponate der Besitzer des ehemaligen Jagdschlosses und seiner historischen Persönlichkeiten ausgestellt. **www.romrod.de**

Schloss Romrod
Einst eine staufische Wasserburg wirkt das Schloss wie aus einem Märchen. Heute beherbergt es ein Hotel-Restaurant sowie die Denkmalakademie. An besonderen Terminen werden Führungen angeboten, ansonsten nur von außen zu besichtigen. **www.schloss-romrod.com**

21 SCHLITZ | www.schlitz.de
Freibad Schlitz

Jossatal Alpaka-Hof
Der landwirtschaftliche Hof an der Jossa wurde zu einem Erlebnishof umgestaltet, auf dem u.a. Alpakas und Esel gehalten und gezüchtet werden. Tipp: Alpaka-Wanderungen und Esel-Trekking. Hofladen mit Alpakaprodukten.
www.jossatal-alpakas.de

Burgenstadt Schlitz
Der Bergfried der Hinterburg ist das Wahrzeichen von Schlitz. Mit einem Fahrstuhl erreicht man die Aussichtsplattform mit Sicht auf das Schlitzerland. In der Vorderburg befindet sich das Heimatmuseum und der Festsaal. Die Schachtenburg und die Ottoburg sind in Privatbesitz und nur von außen zu besichtigen. **www.schlitz.de**

Schlitzer Destillerie
Die Schlitzer Destillerie von 1585 ist eine der ältesten Brennereien der Welt. Hier entstehen mit handwerklichem Können und größter Sorgfalt ausgezeichnete Brände, Liköre und Spirituosen. Im Rahmen von Besichtigungen werden Sie in die Welt des Destillierens eingeführt. **www.schlitzer-destillerie.de**

22 SCHOTTEN | www.schotten.de
Nidda-Stausee und Erlebnisfreibad Schotten

Vulkaneum Schotten
Auf mehreren Etagen erleben Sie in der Erlebnisausstellung eine Reise durch die vulkanische Vergangenheit bis in die Gegenwart mit Multi-Media-Installationen, inszenierten Räumen, interaktiven Exponaten und Experimentierstationen.
www.vulkaneum.com

Ev. Liebfrauenkirche Schotten
Die markante Kirche liegt im Zentrum der historischen Altstadt und birgt im Inneren den kunsthistorischen Schatz des um 1385 geschaffenen Flügelaltars, der in 16 Bildern das Marienleben zeigt. Während der Passionszeit wird der Altar geschlossen und zeigt dann Passionsszenen. **www.dekanat-buedinger-land.de**

Erlebnisberg Hoherodskopf
„Experimentieren, entdecken, staunen, forschen und erleben" ist das Motto des Galileo-Erlebniswaldes der Sinne. Für ein Erlebnis in der Natur mit Ambiente und Abenteuer sorgen der Kletterwald, der Baumkronenpfad, die Sommerrodelbahn und die Mini-Golfanlage.
www.erlebnisberg-hoherodskopf.de

23 ULRICHSTEIN | www.ulrichstein.de
Naturbadebiotop

Burgruine und Vogelsberggarten
Der Ausblick vom Turm der Burgruine Hessens höchstgelegener Stadt ist einmalig. Unweit ist der Botanische Garten über die Pflanzenwelt des Hohen Vogelsberges mit Blumenbeeten, Kräutergarten, Bauerngarten und einer Ackerfläche für alte Nutzpflanzen. Tafeln erläutern das Konzept der Anlage und die Pflanzenwelt. **www.vogelsberggarten.de**

Museum im Vorwerk
Die Zehntscheune entstand 1464 als Teil der Burganlage Ulrichstein, woher der Name „Museum im Vorwerk" stammt. Die Sammlung thematisiert Kultur, Land- und Forstwirtschaft sowie Jagd im Hohen Vogelsberg. Auch eine kleine geologische Abteilung mit einem aufbereiteten Bohrkern ist zu sehen.
www.museum-im-vorwerk.de

Windenergie Lehrpfad
Der Rundweg (3 km) verläuft im Windpark „Auf der Platte" zwischen Ulrichstein und Stumpertenrod an 13 Anlagen vorbei. Info- und Schautafeln vermitteln detaillierte Einblicke in die Funktionsweise sowie Energiewirtschaft einer Windkraftanlage. **www.ulrichstein.de**

24 WARTENBERG | www.gemeinde-wartenberg.de
Freibad Landenhausen

Burgruine Wartenberg
Ausgrabungen auf dem Burgberg der Ruine Wartenberg haben zahlreiche Funde zu Tage gefördert, die bestätigen, dass der markante Burgberg schon um 200 n. Chr. besiedelt war. Der Zutritt zur Ruine ist frei.
www.gemeinde-wartenberg.de

ENTDECKERWELT
Freizeit- und Ausflugskarte

VULKANREGION VOGELSBERG

VULKANREGION VOGELSBERG

Unsere Entdeckerwelt

Neugierig? Lassen Sie sich verzaubern von der Vulkanregion Vogelsberg und ihren kulturellen Schätzen. Auf dieser Karte finden Sie eine Auswahl an Freizeit- und Ausflugs-Tipps. Weitere sehenswerte Orte und nützliche Informationen können Sie auf unserer Website entdecken. Gerne helfen wir bei der Urlaubsplanung und schicken Ihnen Informationsmaterial zu.

Alle Rad- und Wanderkarten auf einen Klick.

Vulkanregion Vogelsberg Tourismus GmbH
Am Vulkaneum 1 | 63679 Schotten
Tel. +49 (0) 6044-966930 | info@vogelsberg-touristik.de

www.vogelsberg-touristik.de

NATIONALER GEOPARK
Vulkanregion Vogelsberg

Vulkanismus und Leben ... eine Zeitreise in die Vulkanregion

Feuer und Wasser – diese Elemente erschufen und prägten den sagenhaften Vogelsberg: Erleben Sie die wechselhafte Geschichte des größten zusammenhängenden Vulkangebiets Mitteleuropas. Hier ist Erdgeschichte zum Greifen nah.

Der Nationale Geopark hält unzählige geologische, biologische und kulturelle Besonderheiten bereit, die die Vielfältigkeit und Einzigartigkeit der Region zum Ausdruck bringen.

Kommen Sie mit auf eine Reise in die feurige Vergangenheit – im Herzen Hessens.

www.geopark-vogelsberg.de

Vogelsberger Vulkan-Express

Mit dem Vogelsberger Vulkan-Express können Sie sich am Wochenende und an Feiertagen mit Ihrem Rad durch die Region fahren lassen. Vom 1. Mai bis Ende Oktober fährt der Freizeitbus mit kostenfreiem Radtransport entlang vieler Radwege wie dem Vulkanradweg und der Niddaroute. Planen Sie Ihren individuellen Ausflug und lassen Sie sich z.B. an die höchste Stelle des Vulkanradweges kutschieren und einfach wieder bergabrollen.

Sind Sie mit einer Gruppe unterwegs und möchten Ihre Räder mit dem Vogelsberger Vulkan-Express transportieren lassen, melden Sie sich bitte bis freitags 13 Uhr (oder am Werktag vor dem Feiertag) an.

Weitere Informationen und Fahrpläne auf **www.vgo.de**

NATURPARK
Vulkanregion Vogelsberg

Die Vulkanregion präsentiert sich in eindrucksvoller Kulisse: Naturschönheiten, vielfältige Möglichkeiten der Erholung und vor allem die Ruhe dieser Landschaft locken Besucher an.

Das Infozentrum auf dem Hoherodskopf gewährt Einblicke in die besondere Biologie und Geologie des Vogelsbergs.

Naturparkführer laden zu vielfältigen Entdeckungstouren ein: Entstehung des Vulkangebiets, Bedeutung des Wassers für die Region, Wald, Wild und Jagd im Vogelsberg uvm. So manche alte Geschichte und viel Wissenswertes sind dabei zu erfahren.

Der Natur auf der Spur auf unterhaltsamen Pfaden. Auf den Naturerlebnispfaden wird Wissen zu Natur und Umwelt mit Spaß unter freiem Himmel kombiniert.

www.naturpark-vogelsberg.de

- Den Apfelbutzen frisst der Igel gerne noch. Die Plastikflasche aber gehört nicht in die Natur. Anfallenden Müll nehmen Sie natürlich wieder mit.
- Ihr Hund ist uns herzlich willkommen. Für die Wildtiere bedeutet er aber Stress. Bitte führen Sie Ihren treuen Begleiter an der Leine.
- Blühen unsere Bergwiesen, sind sie eine Kinderstube für Vögel, die am Boden ihre Nester bauen. Schützen Sie das Braunkehlchen und bleiben Sie auf den Wegen.
- Sie haben ein Wildkatzenbaby entdeckt? Halten Sie Abstand und genießen Sie den seltenen Anblick. Nehmen Sie bitte keine Tiere mit.
- Geben Sie auf Pflanzen und Pilze Acht und erfreuen Sie sich an ihrer Schönheit. Einige sind geschützt und dürfen nicht gepflückt werden oder sind sogar giftig.
- An unseren Ausflugszielen gibt es Parkplätze für Ihr Auto. Wildes Parken am Wegesrand fügt der Natur Schaden zu. Wenn möglich nutzen Sie bitte den ÖPNV zur Anreise.
- Wir haben tolle Campingplätze, Badeseen und Grillplätze mit Feuerstellen. Nutzen Sie die ausgewiesenen Plätze. Alle anderen Orte und Seen lassen Sie bitte unberührt.
- Ihr Waldweg ist mit Flatterband und einem Hinweis gesperrt? Zu Ihrer eigenen Sicherheit halten Sie sich unbedingt an diese Sperrungen bei Wald- und Fällarbeiten! Ein Betreten kann lebensgefährlich sein!

Wir danken Ihnen für Ihr Verständnis und Ihre Unterstützung und wünschen Ihnen viele wunderbare Naturerlebnisse.

Legende:
- Sehenswerte Fachwerkhäuser
- Hallenbad
- Freibad

Wanderweg:
- Vulkanring Vogelsberg

Radwege:
- BahnRadweg Hessen
- Vulkan-Radweg
- Südbahnradweg
- Regionalparkroute Niddaroute
- Schwalmtalradweg
- RRR – Römer-Residenzen -Reformatoren

Impressum:

Herausgeber: **Vulkanregion Vogelsberg Tourismus GmbH**
Am Vulkaneum 1, 63679 Schotten
www.vogelsberg-touristik.de

Gestaltung: Zündstoff – Designbüro, Regina Sternstein, Wartenberg
Fotos: Christina Marx – Vogelsbergfotos, Steffen Löffler – VGO, die Kommunen und andere. Bei Fragen zu den Bildern wenden Sie sich an den Herausgeber.
Kartographie: Heinz Muggenthaler, Regen
Druck: Mergard GmbH & Co. KG, Lauterbach
Herausgabe: Schotten, 01/2024. Alle Angaben ohne Gewähr!